

DOMANDA DI ISCRIZIONE ALL'ALBO DEI PRESIDENTI DI SEGGIO

(art. 1 comma 7, legge 21 Marzo 1990, n. 53)

Protocollo

Al Servizio Elettorale
Comune di Sant'Angelo di
Piove di Sacco

_____ sottoscritt _____
residente in questo Comune, via _____ n. _____

CHIEDE

di essere inserit_____ nell'Albo di cui all'oggetto, per adempiere funzioni di **presidente** presso seggi elettorali del Comune, in occasione di consultazioni elettorali.

A tale scopo

DICHIARA

- di essere nat_____ a _____ il _____
 - di essere residente a Sant'Angelo di Piove di Sacco, Via _____ n. _____; Tel. _____
 - indirizzo PEC _____;
- di essere iscritt_____ nelle liste elettorali di questo Comune;
- di essere in possesso del titolo di studio di _____
- di non essere stat_____ radiat_____, in passato, dall'Albo dei presidenti per taluno dei motivi di cui agli artt. 38 del T.U. n. 361/1957 e 23 del T.U. n. 570/1960 (★);
- di esercitare la professione di _____
- di non trovarsi in alcuna delle situazioni ostative o di incompatibilità di cui agli artt. 38 del T.U. n. 361/1957 e 23 del T.U. n. 570/1960 (★).
- di avere svolto limitatamente alle sottoindicate consultazioni elettorali la funzione di (barrare la casella che interessa):

	Elezioni Amministrative	Elezioni Regionali	Elezioni Politiche	Referendum	Altro (specificare)
Presidente					
Vicepresidente					
Segretario					
Scrutatore					

Sant'Angelo di Piove di Sacco, _____

_____ (firma)

Allegare fotocopia del documento di identità.

(★) Vedi normativa sul retro

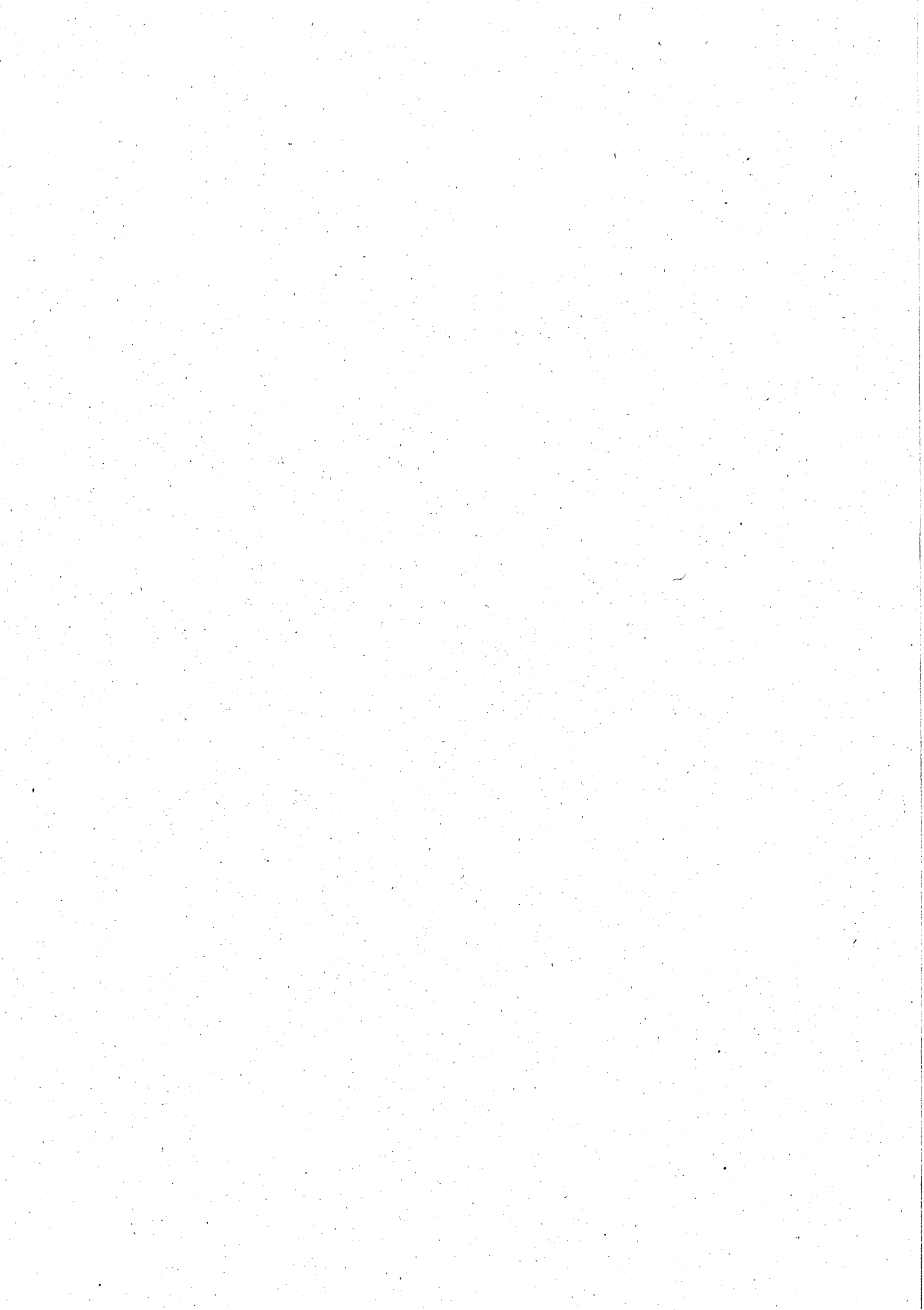

Informativa ai sensi dell'art. 13 del D.Lgs. 196/2003: i dati sono prescritti come necessari dalle disposizioni vigenti ai fini dell'istruttoria del procedimento qui avviato, e a questo unico scopo saranno utilizzati; la loro mancanza non consentirà il prosieguo dell'istruttoria che dovrà quindi essere conclusa senza provvedimento. Presso il responsabile del procedimento

La Prefettura con circolare N. 175/2003/S.E. del 7 Agosto 2003 ha evidenziato la necessità di indicare da parte dell'Ufficio Elettorale esclusivamente cittadini che risultino idonei alla funzione di Presidente per avere già svolto diligentemente le funzioni di Vicepresidente di seggio, Segretario o Scrutatore o perché si sono distinti nella propria attività professionale o, comunque, nella società civile per notevoli doti di serietà, preparazione, senso del dovere, imparzialità, equilibrio e precisione.

Art. 1 Legge 21 Marzo 1990, n. 53

3. Le iscrizioni nell'albo sono subordinate al possesso del titolo di studio non inferiore al diploma di istruzione secondaria di secondo grado;
7. Ai fini dell'aggiornamento periodico dell'albo, i cittadini iscritti nelle liste elettorali del Comune, in possesso dei requisiti di idoneità, possono chiedere, entro il mese di ottobre di ogni anno, di essere inseriti nell'albo delle persone idonee all'ufficio di presidente di seggio elettorale presentando domanda scritta al Sindaco, nella quale devono indicare data di nascita, titolo di studio, residenza, professione, arte o mestiere;
8. Il Sindaco, sentita la commissione elettorale comunale, accertato che i richiedenti sono in possesso dei requisiti di idoneità e che non rientrano nelle categorie indicate dagli artt. 38 del T.U. n. 361/1957 e 23 del T.U. n. 570/1960, comunica i nominativi alla cancelleria della Corte d'appello.

Art. 38 del T.U. n. 361/1957 - Art. 23 del T.U. n. 570/1960

Sono esclusi dalle funzioni di presidente di Ufficio elettorale di sezione e di segretario:

- a) coloro che, alla data delle elezioni hanno superato il settantesimo anno di età;
- b) i dipendenti dei Ministeri dell'Interno, delle Poste e delle Telecomunicazioni e dei Trasporti;
- c) gli appartenenti alle forze armate in servizio;
- d) i segretari comunali e i dipendenti dei Comuni, addetti o comandati a prestare servizio presso gli Uffici elettorali comunali;
- e) i medici provinciali, gli ufficiali sanitari e i medici condotti;
- f) i candidati alle elezioni per le quali si svolge la votazione.

